



F- 59 **BODEGA EN RENTA**

**Sup. 5,000 m<sup>2</sup>**

Tixcacal Opichen,  
**Mérida Yucatán**











## **CARACTERISTICAS:**

- Área Almacén: 2,500 m<sup>2</sup>
- Área de Oficina
- Altura Mínima: 9.00 m
- Altura Máxima: 11.00 m
- Andenes
- Rampa
- Amplio Patio de Maniobras
- Sanitarios
- Estacionamiento al Frente
- Caseta de Vigilancia



Transportes Especializados Gal SA...

FríoGal - Almacénaje Frío

Banquetes Socialyte, El Rey del Poniente

CEDIS Casa Santos Lugo

Sup. Terreno 5,000 m2

Click para ver el mapa

Trusas Leopardo

Centro Ilantero Palma

Corralón II

Impulsora Sahuayo

Colegio Regional de México

Reyma del Sureste

Oxxo Paseos de Opichen

Moon Motel Tematico

10 Diag.

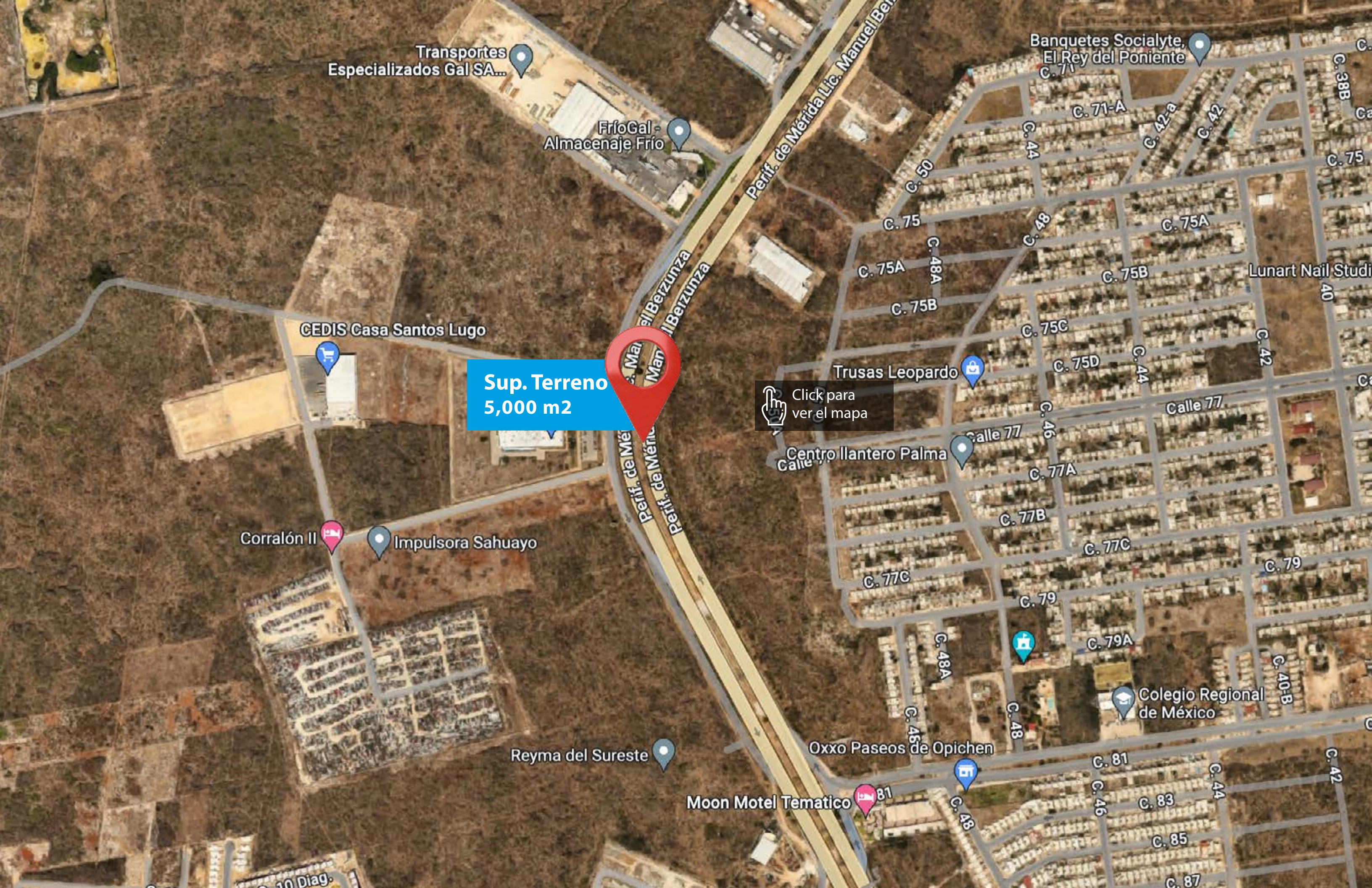



# Localización

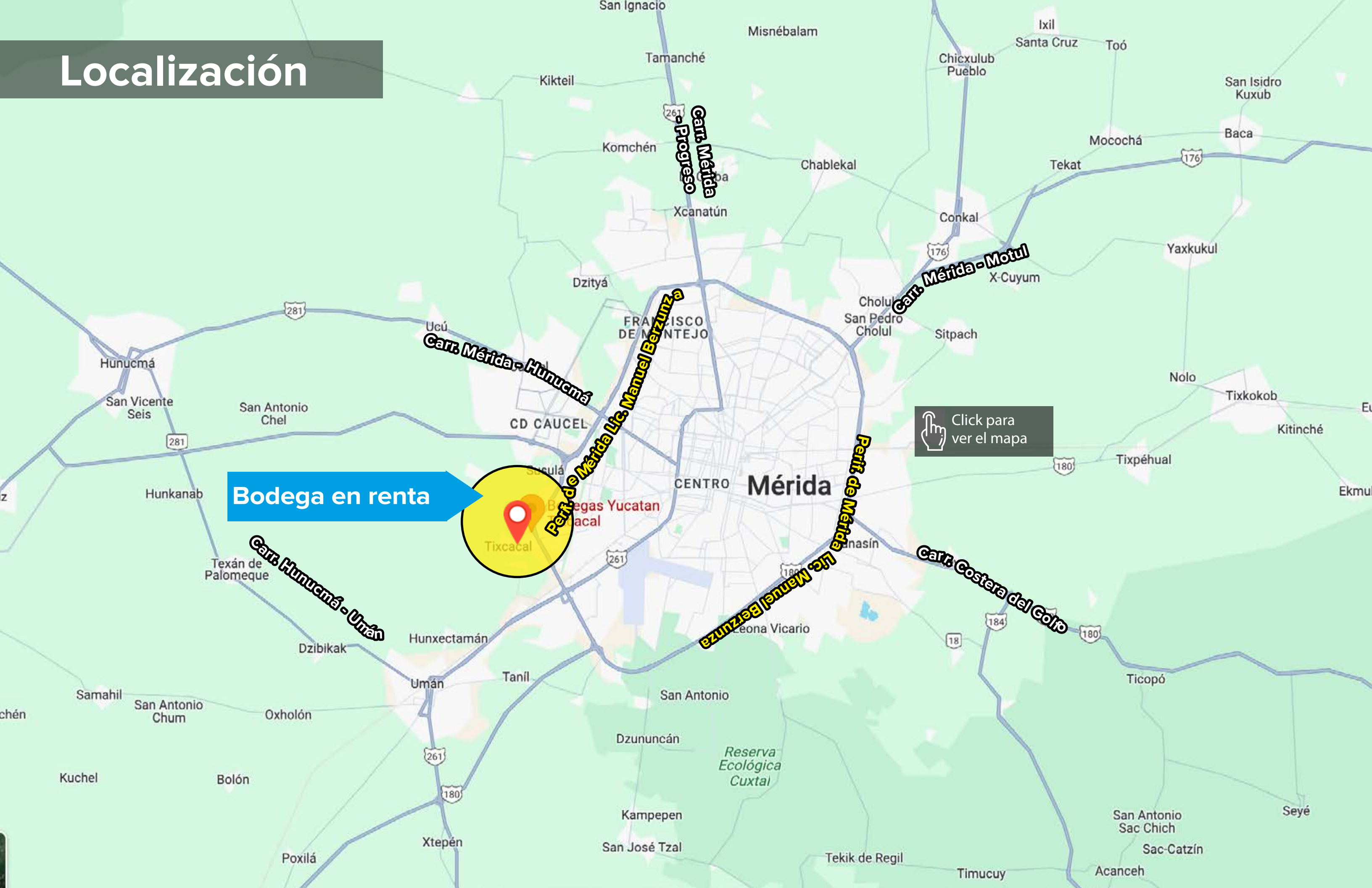

**Bodega en renta**

Click para ver el mapa

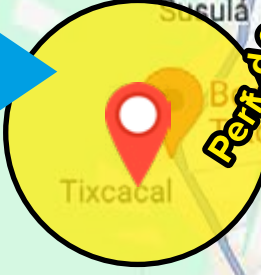

**Carr. Mérida - Progreso**  
**Carr. Mérida - Hunucmá**  
**Perif. de Mérida Lic. Manuel Berzunza**

**Carr. Mérida - Motul**

**Perif. de Mérida Lic. Manuel Berzunza**

**Carr. Hunucmá - Umán**

**Carr. Costera del Golfo**

**Carr. Mérida - Uxmal**

 Jaime Juárez

 (999) 270 71 57

 info@montejorealty.com

[www.montejorealty.com](http://www.montejorealty.com)

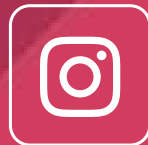

Conoce zonas exclusivas para compra y renta

**Encuentra tu espacio ideal**

**MR**  
MONTEJO REALTY